

# Buurtkrant wittevrouwenveld

SEPTEMBER 1993; JAARGANG 15 NO. 7; OPLAGE 2750; KONTAKTADRES: DR. SCHAEPMANSTRAAT 95, 6226 XS, Tel.: 620066. Volgende Buurtkrant: 2 oktober. Kopij inleveren voor 22 september.

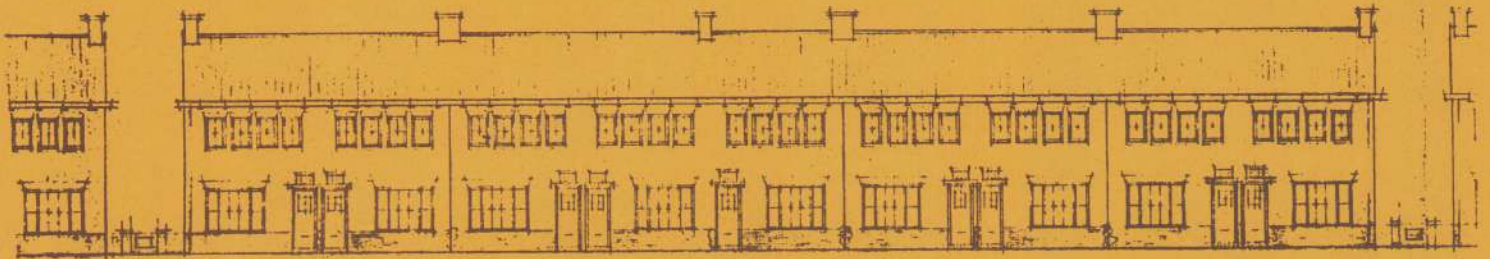

## BOUWEN IN OORLOGSTIJD

Het oorlogsgeweld, dat ook Maastricht niet ongemoeid liet, verergerde tussen 1940 en 1944 de reeds bestaande woningnood. Er werden 176 woningen verwoest, 422 zwaar beschadigd en grotendeels onbewoonbaar, terwijl ruim 6300 woningen lichtere schade opliepen. Gebouwd werd er nauwelijks, ondanks een bevolkingsgroei met enige duizenden. Alleen in Wittevrouwenveld kon een begin gemaakt worden met de in het uitbreidingsplan van 1939 opgenomen Burgemeestersstraten. Thans een halve eeuw geleden verrezden 61 woningen aan de Burg. van Oppenstraat en 95 aan de Burg. van Aken- en de Burg. van Slijpestraat. (De laatstgenoemde werd in 1970 veranderd in Burg. Hennequinstraat na de annexatie van Amby. Vlakbij het vroeger door de Van Slijpes bewoonde Severen ligt een naar hen genoemde straat)

### DE WITTE BURGEMEESTERSSTRATEN

Op 6 mei 1941 kreeg Bouwvereniging Eigen Haard, toen nog kantoorhoudend aan de Frankenstraat 103, vergunning tot het bouwen van 95 arbeiderswoningen in Wit-

tevrouwenveld. Architect was ir. A. Swinkels uit Maastricht en aannemer de Gebr. Tummers uit Sittard. De totale bouwkosten werden geraamd op f 338.900,-. Voor alle binnenwerk boven het trasraam (waterdicht gedeelte tegen optrekkend vocht) moest i.p.v. baksteen kalkzandsteenklinker gebruikt worden. Dit was niet alleen goedkoper (op de hele partij van 1.500.000 stenen f 4380,-), maar ook noodzakelijk wegens gebrek aan het voorgeschreven materiaal. Andere vervangende stenen zouden de bouwkosten en dus ook de huren zwaar onder druk zetten. De Maastrichtse bouwpatroons waren echter met de steenfabrikanten overeengekomen om in de bouw noch Belgische noch kalkzandsteen te gebruiken. Waar dat toch gebeurde zouden geen gevelstenen geleverd worden en kregen de aannemers een boete. Ir. Swinkels vond dit a-sociaal en wist met hulp van de directeur Bouw- en Woningtoezicht en de hoofdinspecteur Volksgezondheid in Den Haag onder de bepalingen uit te komen. De eerste woningen kwamen in maart 1942 gereed voor bewoning, de laatste in maart 1944. Het goedkope bouwen van toen pakt voor de huidige generatie be-

woners minder gunstig uit. De kalkzandsteen maakte bij de renovatie begin jaren tachtig spouwmuur-isolatie onmogelijk. De schilderachtige witte gevels om het het gebruik van verschillende stenen te verbergen nopen thans tot een ingrijpende opknappbeurt. (zie foto ommezijde)

### DE BURGEMEESTER VAN OPPENSTRAAT

N.V. Bredero's Bouwbedrijf kreeg op 26 augustus 1941 vergunning tot het bouwen van 61 eengezinswoningen in het Wittevrouwenveld. De geraamde bouwkosten bedroegen f 250.000,- en op 1 september 1941 kon een aanvang gemaakt worden met het werk. Van problemen als bij Eigen Haard is in het bouwdoosier niets vermeld. Mogelijk had het landelijk opererende bedrijf uit Utrecht, dat adverteerde met "Bredero Bouwt Beter", meer mogelijkheden dan een Maastrichtse bouwvereniging. Toch liep de bouw niet van een leien dakje. Pas op 12 november 1943 werd de bewoningsvergunning afgegeven voor de huidige nummers 62 t/m 102 (westzijde). Vanaf wanneer de nummers 51 t/m 131 bewoond konden worden vermeldt het dossier van Bouw- en Woningtoezicht niet. We houden ons aanbevolen voor informatie hierover. Op de foto zien we het complex en een stukje Witte Burgemeestersstraten tijdens de bouw van het Scheepenvlein, ca. 1948. Zoals op de bouwtekening in de kop van dit ar-

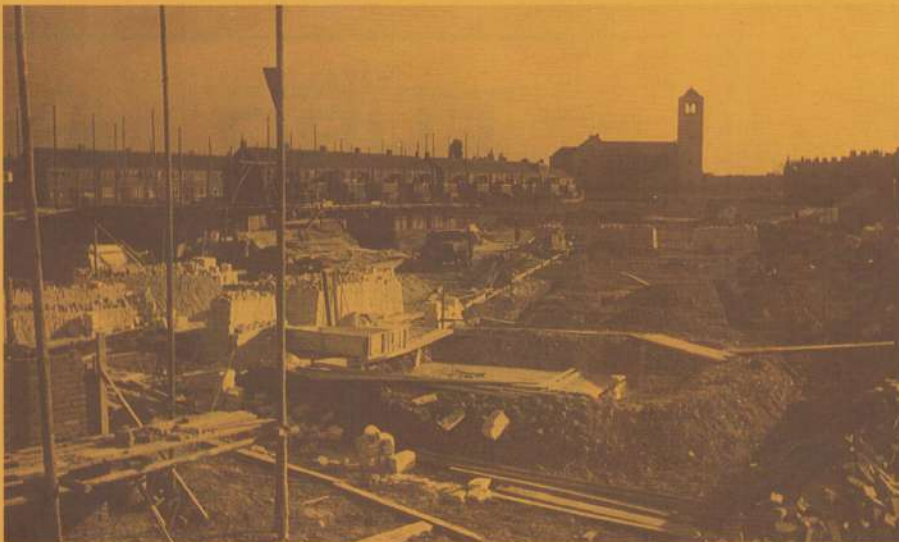

N.V. BREDERO'S BOUWBEDRIJF.	
UTRECHT, ACHTER S. PIETER 23-25.	
TEL. 45839. (2 LIJNEN) UITSLUITEND DINSDAGS OFFERTE.	
BOUWPLAN v. 61 WONINGEN.	
VOORGEVELS. SCHAALE: 100-200	
BETEEL. J.P. 31-3-41.	GELICHTDRUKT.
GECONTR.	FORM A.
VERANDERD. J.P. 9-4-41	
WERK N° 16. MAASTRICHT BLAD N° 4.	

tikel ziet alleen de voorgevel van nummer 111 er nog uit. De gelede ramen zijn overal elders vervangen, mede omdat diverse panden al gauw een winkelbestemming kregen. Zo huisvest nummer 107 al bijna vijftig jaar de kapperszaak Vrijhoeven. We zullen een goede verteller als kapper Vrijhoeven eens benaderen over een halve eeuw Van Oppenstraat. Tot slot is het aardig te vermelden dat op de plattegronden van de besproken complexen een school was gepland aan het Schepen Bemelmansplein en een nieuw parochiehuis aan het Schepen Helgersplein.



Een stukje Burg. van Akenstraat na het zandstralen van de gevel

## Niet pluis bij 't Groene Kruis.

Nauwelijks had het Groene Kruis zijn deuren gesloten van het gebouw aan de Edisonstraat, of het spuiten ging er in alle hevigheid weer beginnen. Alleen waren en zijn het nu geen baby-billetjes waar de naalden in verdwijnen. Steeds meer bereiken ons klachten over het houten gebouwtje dat nu bijna geheel achter het verwilderde groen verscholen ligt. Ramen zijn ingeslagen en opengebroken,

regelmatig houden zich mensen op in het sterk verloederde gebouw, dat gelegen is pal naast ons eigen speeltuintje waar we als buurt zo trots op zijn. Maar dat niet alleen. Het gebouw staat in het centrum van de buurt, langs de wandelweg naar school voor honderden kinderen en ouders, naast ons gebouw voor jeugdwerk en ons Trefcentrum Oostermaas.

Aan de gang van zaken rond het Groene Kruis-gebouw kun je zien wat de Gemeente bedoelt als ze in haar nota "drugsproblematiek Maastricht" schrijft "De mogelijkheden ten aanzien van particuliere objecten zijn tot nu toe veel beperkter (...)".

Sterker nog, wij denken dat ze helemaal geen mogelijkheden hebben of ze niet willen gebruiken. Hoe kan het anders dat deze toestand al maanden duurt terwijl regelmatig bewoners en instanties bellen met de politie en de huidige eigenaar van het gebouw, de firma Grouwels-Daelmans. Hoe kan het dat er nog steeds niets gebeurd is terwijl maanden geleden Wethouder Cremers, op bezoek bij Natuurclub Us Weijke, al sprak van een ongewenste situatie in onze buurt.

Het Groene Kruis-gebouw, een tweede LTS? Villa Aldegonda of Villa Wijkerveld? In de Edisonstraat staat de klok op vijf voor twaalf. Laten de verantwoordelijken snel en doeltreffende maatregelen treffen in uw en ons belang.



't VROUWEVELD

Burg. van Oppenstraat 123

### 1. Cursus voor bijstandsvrouwen.

De werkgroep 't Vrouwe-veld Oostermaas wil opkomen voor de belangen en rechten van vrouwen in Maastricht die rond moeten komen van een minimum-inkomen.

De werkgroep is onlangs in het leven geroepen omdat er in Maastricht geen steunpunt is voor vrouwen in de bijstand en organiseert een aantal bijeenkomsten, die betrekking hebben op de positie van vrouwen in de bijstand.

Dinsdag 21 september (9.30 uur-11.30 uur) is er een eerste informatie- en ontmoetingsochtend gepland in 't Vrouwe-veld, Burg. van Oppenstraat 123. Op deze bijeenkomst zal o.a. het cursusprogramma worden voorgesteld.

Op dinsdag 28 september volgt dan de eerste van de tien cursusbij-

eenkomsten (telkens op dinsdagochtend).

Deelname is gratis. Voor kinderopvang kan gezorgd worden.

Voor meer informatie kun je bellen met:

- Elly van Bergen (PSUL Provinciaal Samenwerkingsverband Uitkeringsgerechtigden Limburg) 04406-15353
- Bieke De Keukeleire, Pastoraal Werkster 't Vrouwe-veld, 631196
- José Raymakers, BIC 430280

Bij voldoende aanmeldingen kan de cursus ook gegeven worden in het BIC, Malbergplein 22.

### 2. Tarotcursus voor beginners.

Wie interesse heeft kan zich aanmelden voor deze cursus die eind september van start zal gaan, telkens op vrijdagmorgen. Voor meer informatie: 631196 of 614399.

### 3. Mandala tekenen.

Start vrijdag 3 september: 9.30-11.30 uur.

### 4. Naaicursus.

Elke maandag- en dinsdagochtend van 9.00-12.00 uur.

## Telefonische Hulpdienst

De SOS Telefonische Hulpdienst (THD) Maastricht/Heuvelland is een algemene hulpdienst die gedurende 24 uur per dag, alle dagen van het jaar, bemand is door zowel vrouwelijke als mannelijke vrijwilligers. Mensen die het moeilijk hebben en op dat moment niemand hebben om over hun problemen te praten krijgen bij de THD - volledig anoniem - een luisterend oor en een bemoedigende stem aan de lijn.

Naast deze 24-uurs hulpverlening kan men bij de THD tevens terecht voor vragen rond de ziekte van Alzheimer, ook kan iedereen die hulp wil van de Alzheimervereniging Heuvelland bij de THD terecht voor informatie en doorverwijzing.

De THD is er 24 uur per dag, dit was voor Rode Kruis Maastricht e.o. aanleiding om met behulp van de THD een nieuwe telefoencirkel te starten.

De telefoencirkel, die dagelijks met behulp van de THD mensen belt, geeft veiligheid, enige controle, steun en contact. Ook voor vragen rond deelname aan de Telefoencirkel of voor meer informatie kan men terecht bij de SOS Telefonische Hulpdienst, tel. 043-216676. Dag en nacht bereikbaar.

## INTERNATIONAL BODY CARE

voor 'n zonnekuur in professionele zonnestudio's met:
 

- \* snelbruinlampen
- \* tevens huidvriendelijk
- \* aparte gezichtsbrainer
- \* makkelijk parkeren
- \* geopend van 9.00 - 21.00 uur

 Prijzen: per keer f. 10,-  
 kuur 10 x f. 85,-  
 gezinskaart 20 x f. 150,-

Koningsplein 52, 6224 ED Maastricht - Tel. 625874 (nabij ANWB-kantoor)

Adverteer  
in uw  
buurtkrant

## Trefcentrum Oostermaas

Edisonstraat 4,  
6224 GK Maastricht.  
Telefoon 043 - 621176.

VOOR EEN VOLLEDIGE VERZORGING VAN UW:  
Koffietafels - bruiloften - vergaderingen - verenigingsactiviteiten - bedrijfsfeesten.



tot ziens in het TREFCENTRUM



**AKTIE**  
4 gewone films  
(3 dagen)  
f. 10,-

moviebox gratis bij 2 films  
Verhuur Nintendo en Sega-computers

Scharnerweg 67

Maastricht

Tel. 043 - 633733

## Buurtkrant veel gelezen.....

Wij waren er al van overtuigd dat onze Buurtkrant in het Wittevrouwenveld en daarbuiten veel en goed gelezen wordt. Nu werd dat nog eens bevestigd toen onze "grote broers" van de regionale dagbladen en ons aller Maaspost, uit onze Buurtkrant het laatste nieuws over McDonalds moesten vernemen. De Maaspost, de Limburger en het Limburgsch Dagblad publiceerden een stuk naar aanleiding van onze berichtgeving over McDonalds in het juli/augustus nummer. Van de Gemeente hebben we inmiddels nog niets vernomen over de verkeersmaatregelen die er genomen zullen moeten worden.

de.  
VEN  
iveau

halen  
moel  
andities  
exas.  
Onze  
eigen  
aan-  
e dat

kers,  
lubo-  
d ge

zijn ook andere geïnteresseerden welkom. Van het wordt een vrijwillige bijdrage verwacht.

### 100ste Mc Donald komt in Maastricht

MAASTRICHT - De bewoners van het Wittevrouwenveld in Maastricht zijn niet tegen de vestiging van een Mc Donalds/Mc Drive naast het Geusseltstadion. Wel verlangen de omwonenden dat de verkeerssituatie op de Terblijterweg, de kruising met de A2 en Olympiaweg bij de plannen besproken zal worden.

Het verkeer zorgt op deze punten al voor veel overlast en dat zal in de toekomst alleen maar erger worden, zo vreesden de bewoners. Die vrees wordt nogmaals uitgesproken in de pas verschenen Buurtkrant. De Maastrichtse Mc Drive bij de Geusselt zal de 100ste Mc Donald vestiging worden in Nederland. Het is de bedoeling dat rijdende eestlustigen nog dit jaar bij Mc Drive Maastricht terecht kunnen.

com  
derij  
nieu  
ting:  
in lu  
gen.  
dat  
losb

Po

● Ev  
gen i  
uit l  
het l  
oppe  
invk  
meer  
kopp  
gaat  
van  
dat  
tijd i  
geme  
warc  
zingi

D1

● is  
voor  
merk  
weer

bewonersorganisaties en gaf aan dat er door de inzet van veel mensen in die organisaties tal van resultaten behaald zijn die de leefbaarheid in buurten sterk bevorderen. Dat dat allemaal niet vanzelf gaat en heel vaak samenhangt met vallen, opstaan en weer doorgaan moge duidelijk zijn. De bewonersorganisaties hebben voor hun werk en inzet in het verleden, nu en in de toekomst een "opsteker" verdiend. Aan vertegenwoordigers van de betreffende organisaties werd vanuit de regio Noord-Oost van de Stichting Trajekt dan ook de "vergulde zetpil" uitgereikt, welke vergezeld ging van een cadeaubon.



Bij de foto : Mevr. Royen - penningmeester van Bewonersbelangen Wittevrouwenveld - toont de verkregen aanmoedigingsprijs.

## Drugsexperiment

Onder de kop "Oostermaas pakt de handschoen op" werden enige tijd geleden huis aan huis brieven bezorgd om de overlast als gevolg van drugsgebruik en drugshandel tegen te gaan. Bewoners werden

daarin opgeroepen om overlast te melden via het telefoonnummer 043-293522.

Binnenkort zal duidelijk worden of er veel van dit nummer gebruik gemaakt is en of het experiment al dan niet als geslaagd moet worden beschouwd.

In het kader van dit experiment zal er op donderdag 9 september aanstaande om 20.00 uur een voorlichtingsavond over drugs gehouden worden. De informatie zal verstrekt worden door medewerkers van het Consultatiebureau voor Alcohol en andere Drugs

(CAD) uit Maastricht. Plaats van handeling : Wijkhuis Maris Stella, Dr. Schaepmanstraat 95. Een avond die beslist de moeite waard is, want van de ene kant zal er worden ingegaan op het verschijnsel verslaving, wat is dat en kan het iedereen overkomen ? Anderzijds zal er aandacht zijn voor het omgaan met verslaafden als men ermee gekonfronteerd wordt. Moet men helpen of niet ? Wat te doen met spuiten op straat ? Wat betekent het voor kinderen als ze verslaafden zien in de buurt ?

Uiteraard is er ruim de gelegenheid om ook die vragen te stellen die u al langer had rond het onderwerp verslaving.

De moeite waard toch ! Rond half september zal er op zo'n tweehonderd adressen in onze buurt, een vragenlijst over drugs-overlast en het experiment, bezorgd worden. Wil het onderzoek enige waarde hebben dan is het belangrijk dat zoveel mogelijk mensen de vragenlijst invullen en terugsturen. U doet dat toch zeker ook ?

## Epileptiebestrijding

Patienten en collectanten van de epileptiebestrijding bedanken de gulle gevers voor het bedrag van fl. 1056 dat in Oostermaas bij elkaar is gebracht.

## Woningruil

Te ruil aangeboden: flat, drie slaapkamers tegen gezinswoning met drie slaapkamers, centrale verwarming.

Dr. Schaepmanstraat 62c.

Te ruil gevraagd: kleine woning in Oostermaas voor grote woning in de Heeg. Tel.: 630714 of 615626



Bewonersbelangen Wittevrouwenveld  
Secr. Burg. Bauduinstraat 140  
6224 XE Maastricht.

## TRAITEUR TIMMERS

Warme en koude buffetten,  
gratis servies en bestek.



Hornestraat 41 - Maastricht - tel. 622963  
"Les Trois Seaux" - Markt 41 - tel. 212038

## Bankieren op z'n best bij een all-round bank: SNS bank

SNS bank is een all-round bank waar u voor alle bankzaken terecht kunt. Als particulier maar ook als zakenman. Tegen uiterst concurrerende voorwaarden. En met een zeer snelle service.



SNS bank Limburg



## GEUSSELT

Sporthal (naast H. Gullelmskerk)  
Onze vernieuwde zaal is uitstekend geschikt voor het houden van:

- Koffietafels
- Jubilea
- Communiefeesten
- Recepties
- 25/40 jarige huwelijksfeesten

Geen zaalhuur

Inlichtingen: tel. 043 - 623290/625830

## SCHOENMAKERIJ

## P. Foppen



Frankenstraat 195  
Oostermaas - Tel. 637566

Uw schoenen laten maken is altijd de moeite waard!

## Predikaat jeugdstad

De regio Noord-Oost van de Stichting Trajekt heeft samen met de Gemeente Maastricht ingeschreven op de wedstrijd "Predikaat jeugdstad". Centraal in die wedstrijd staat de zorg voor het directe leefmilieu van jeugdigen (0-24 jaar). Nou denken we dat er in het Wittevrouwenveld nogal wat aandacht aan jeugdigen geschonken wordt. Reden waarom ook onze buurt meedingt, samen met Nazareth en Limmel.

Net nu op het einde van de vakantie ontvingen Stichting Trajekt en Gemeente Maastricht een brief van de jury waarin onder andere staat: "(...) dat de aanmelding van uw gemeente is geselecteerd als een van de vijf om te komen tot een aantal nominaties en uiteindelijk de toekenning van het Predikaat Jeugdstad 1993/1994."

Op dinsdag 21 september zal de jury een bezoek brengen aan Maastricht, en onze buurt, om kennis te nemen van wat er zoal gebeurd is.

## Buurtbeheerbedrijf

Het is nu echt helemaal zeker, zo lazzen wij in "Maatwerk in de buurt" een uitgave van de Gemeente Maastricht: het Wittevrouwenveld krijgt zijn Buurtbeheerbedrijf en is daarmee samen met Rotterdam, Almere en Den Haag de vierde stad die met het experiment start.

Het experiment Buurtbeheerbedrijf krijgt de naam **ESBEEWEE** (Stichting Buurtbeheer Wittevrouwenveld) en start eind september begin oktober. Het bedrijf staat onder lei-

ding van Frans Kusters, tot dan opbouwwerker in onze buurt.

In de volgende buurtkrant zullen we uitgebreider ingaan op de start, bedoelingen en werkwijze van ESBEEWEE.

## Bewonersbelangen

Bewonersbelangen Wittevrouwenveld is een organisatie van, door en voor bewoners uit onze buurt. Regelmatig overleg met de Gemeente Maastricht en anderen moet er toe leiden dat problemen worden opgelost en de leefbaarheid in ons aller Wittevrouwenveld erop vooruit gaat.

Een tijd geleden kaartte Bewonersbelangen de problematiek van de Lindebomen in de Burg. van Oppenstraat en het Voltaplein aan bij de Gemeente. In gezamenlijk overleg werd besloten de bomen te kappen en in oktober nieuwe bomen te planten. Het argument van Bewonersbelangen was dat de bomen er toch in oktober uit zouden gaan en de mensen in de betreffende straten zo toch een aantal maanden erge overlast bespaard zou blijven.

Door het kappen van de bomen hebben beide straten een totaal ander aanzicht.

Bewonersbelangen polste in de Burg. van Oppenstraat huis aan huis middels een briefje de mening van bewoners over de genomen maatregel, om zo te weten of men op de goede weg is.

Er kwamen veertien reacties binnen, waarvan er 13 aangaven het eens te zijn met de genomen maatregelen. Er kwam een reactie binnen met oneens.

## Stan Gijsselaers neemt afscheid

De eerste schooldag, 23 augustus. Veel ouders en kinderen horen dat onze directeur Stan Gijsselaers niet meer op school aanwezig is en een nieuwe betrekking heeft aangevaard. Voor de meesten komt dit als een donderslag bij heldere hemel. Omdat vlak voor de vakantie hierover nog geen zekerheid bestond konden we hierover nog niet eerder berichten. Stan is acht jaar als directeur aan onze school verbonden geweest. Zelf vindt hij dat je niet te lang op een zelfde plek moet blijven zitten. Inmiddels is hij benoemd tot directeur van de basisschool van St. Geertruid, de school waar hij meer dan 20 jaar geleden als onderwijzer startte. In de tijd dat hij aan onze school verbonden was hebben zich vele positieve ontwikkelingen voltrokken, waarvoor we hem altijd dankbaar zullen blijven. We wensen hem veel succes in zijn nieuwe werkring. In zijn brief aan de ouders zegt hij dat hij de Theresiaschool een goede school vindt waar hard gewerkt wordt aan het leren en de opvoeding van de kinderen. Voorlopig zal Anke Witteveen zijn taak waarnemen. Wanneer de nieuwe directeur bekend is zullen we tevens op passende wijze afscheid nemen van onze "oude" directeur.

Team St. Theresiaschool.



## MANUS HEeft NOG VAKANTIE



meer dan 110 jaar bouwen

# V



## Gebr. Theunissen

aannemersbedrijf

cannerweg 172, 6213 BK Maastricht

Zin om in 1 seconde fortuin te maken?

Spelen in de Lotto of de Toto kan nu ook bij ons want wij zijn officieel Spelnet-winkelier. Uw voorspelling wordt in no-time verwerkt door een hypermodern, gecomputeriseerd systeem: Superspelnet!

Lotto en Toto. Je speelt 't bij Spelnet.

### TABAKSSPECIALZAAK TON ROUWENHORST

(daar steek je wat van op!)

Frankenstr. 118, Maastricht  
Tel. 621144

INKOOP

VERKOOP

### Utopia-Antiek

ant. eiken bed	f. 125,-
ant. eiken hangkast	f. 550,-
ant. naaimachine	f. 50,-
div. lijsten	f. 5,-
ant. boenwas	f. 5,-

Frankenstraat 205, Maastricht  
Tel. 622814

Do. van 18-20 uur. Za. 10-12 uur.

## Drankenhandel

**Van Aubel**

Voor al uw dranken

Vergelijk onze prijzen!

Tel. 634934  
Eburonenweg 31 Maastricht



Slagerijen



## Gebr. Huydts

Uw slager MAASTRICHT Uw vakman

FRANKENSTRAAT 161 W.V.V. 043-637521

Voor wekelijkse aanbiedingen zie de Trompetter

## GOEDE ZONWERING HOUDT UW HOOFD KOEL

Buiten is het snikheet. Maar binnen lekker koel. Dankzij goede zonwering. Heerlijk! Natuurlijk moet u de zonwering wel ontlag doen vóór het binnen te warm wordt. Veel mensen vergeten dat. Daarom is het handig als uw markies, screen-, knikarm- of uitvalscherm bestuurd wordt door Somfy. Slimme motoriek voor het neerlaten en ophalen van elk type zonnescherm. Een druk op de knop of zelfs volledig automatisch afhankelijk van het weer op dat moment. Of u nu wel of niet thuis bent, u bent het weer (zon, wind en regen) altijd een slag voor. Een veilig gevoel... en uw zonwering gaat aanzienlijk langer mee.

Frankenstraat 140b

**LAndré van Vught**

Telefoon 043-625419

Erkend Somfy-Specialist  
Herkenbaar aan het Somfy-diploma.

